RUTA DE ACCIÓN
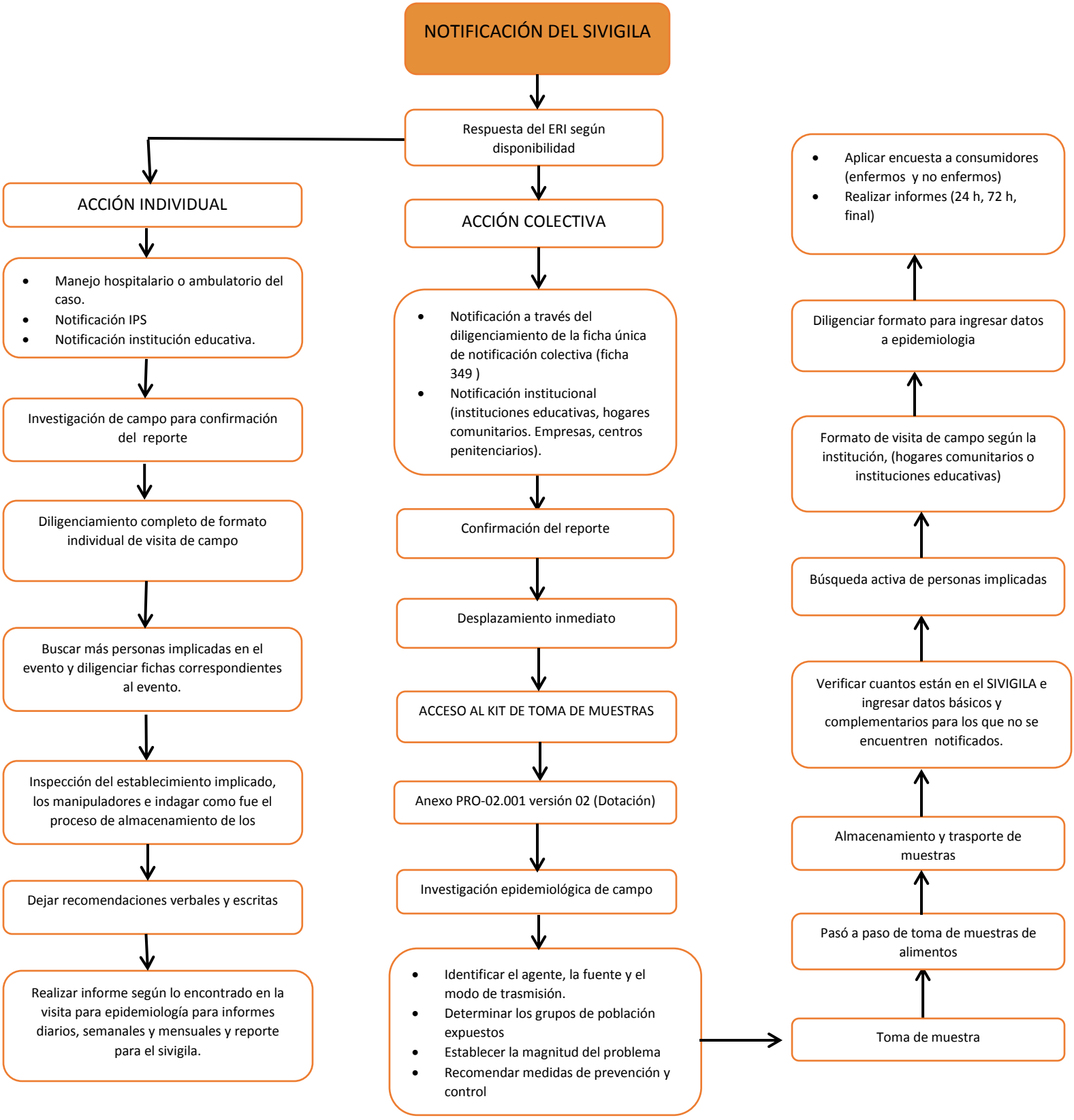
Enfermedad transmitida por alimentos ETA