Corporación UNIVERSITARIA EMPRESARIAL Alexander von Humboldt

PROCES salud
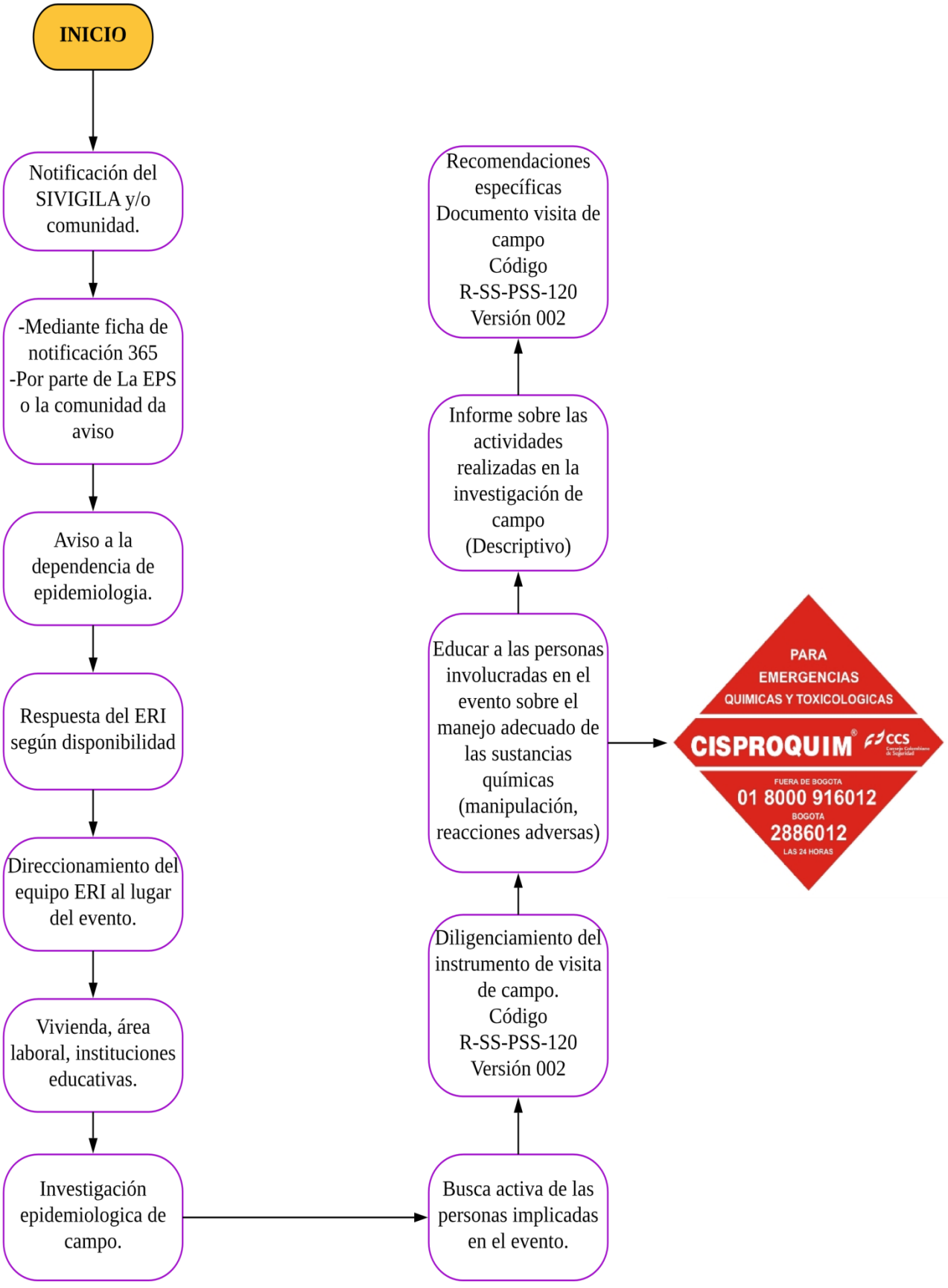
RUTA DE ACCION PARA INTOXICACIONES